

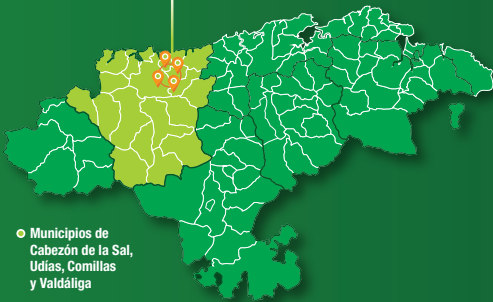

Saja Nansa
GRUPO DE ACCIÓN LOCAL



○ Municipios de Cabezón de la Sal, Udias, Comillas y Valdágua

Proyecto de Cooperación de los 5 Grupos de Acción Local de Cantabria "Señalización de 36 rutas en Espacios Naturales Protegidos bajo la marca NATUREA CANTABRIA"

Ejecutado y financiado por los 5 Grupos de Acción Local de Cantabria a través del Programa LEADER

El proyecto de Balizamiento y Marcaje de 36 rutas Naturea Cantabria con Identidad Corporativa de Marca Asociada al Programa de Uso Público en Espacio Natural Protegido consiste en llevar a cabo la señalización de 36 senderos autoguiados en Espacios Naturales Protegidos de Cantabria, además de la edición de material divulgativo e instalación de contadores de paso a efectos de gestión de capacidades de carga y de control.

Esta iniciativa es un proyecto de cooperación entre los 5 Grupos de Acción Local de Cantabria (Asón-Agüera-Trasmiera, Campoo Los Valles, Liébana, Saja Nansa y Valles Pasiegos) coordinado por el Grupo de Acción Local Liébana como jefe de filas. Para su ejecución se ha contado con un presupuesto de 226.500 euros a cargo del programa LEADER 2014-2020, dependiente de la Consejería de Desarrollo Rural, Ganadería, Pesca y Alimentación del Gobierno de Cantabria.

Con esta actuación se pretende una gestión innovadora y moderna del Uso Público en Espacios Naturales Protegidos, y una eficiente puesta en uso de uno de los principales recursos de los distintos territorios rurales de Cantabria, como es su patrimonio natural, que guarda las mejores y más atractivas representaciones de biodiversidad de Cantabria.



Toda la información en www.natureacantabria.com y en el teléfono 695 594 450 de lunes a viernes de 9:00 a 14:00h

NATUREA
CANTABRIA



Los bosques del Monte Corona

SAJA NANSÁ



Los bosques del Monte Corona

TRACK + INFO



RUTA A PIE / EN BICI

SAJA NANSA

CA-ENP33



Descripción

El Monte Corona, “el bosque que no arde”, es un ejemplo de compatibilización de los aprovechamientos forestales con la conservación y el uso público. Tras más de un siglo de historia de gestión sostenible y con una población local implicada en su protección, actualmente toda la madera del Monte está certificada, garantizando así un uso responsable del bosque.

El recorrido comienza en el parking de la Tejera situado en el límite inferior del Monumento Natural de Las Secuoyas del Monte Cabezón, declarado en 2003 y que tiene la peculiaridad de ser el único espacio natural bajo esta figura de protección en Cantabria y el más extenso y largo de esta especie en el continente. Se trata de un rodal de 2,5 Has de secuoya roja o californiana (*Sequoia sempervirens*) constituido por 848 ejemplares que fueron plantados a finales de los años 40 del siglo pasado y cuya altura máxima se acerca a los 50 m en algunos casos. Junto a las secuoyas hay algunos ejemplares de pino insigne, cipreses, abetos, robles americanos, castaños de indias y otras representaciones de especies autóctonas como robles, hayas y castaños.

Se remonta por la margen del Arroyo Llaín que posee un diverso bosque de ribera constituido por alisos, sauces y avellanos para a continuación ascender por una plantación de eucaliptos hasta llegar a la torre de vigilancia forestal de la Casa del Monte, símbolo del Corona y vértice sureste del Parque Natural (PN) de Oyambre. Merece la pena acercarse hasta la ermita de San Esteban, situada en un altozano y que constituye uno de los mejores miradores del PN y de toda la costa occidental de Cantabria.

Se continúa por todo el límite sureste del PN hasta alcanzar el mirador del área recreativa de Las Argayás, desde el cual se observa la cuenca del Regato de Bichurichas y las principales formaciones arbóreas del Corona: las plantaciones alóctonas de roble americano y eucalipto en la vertiente este y el bosque caducifolio autóctono de hayas y robles en la oeste, con el telón de fondo del mar Cantábrico. La Canal de San Antonio es una de las zonas más ricas en hayas, cajigas, abedules, arces, alisos y avellanos siendo el hogar de uno de los escarabajos cantábricos más distintivos que es el gran capricornio (*Cerambyx cerdo*), un longicornio llamado así por sus largas antenas y que se alimenta de los fluidos azucarados que brotan de las heridas del tronco y las ramas de las cajigas o robles comunes. También se pueden oír y observar aves forestales como el arrendajo, el carbonero, el pinzón, el trepador azul y ya de noche el ulular del cárabo.

En dirección oeste se llega hasta la ermita de San Antonio, en la que se celebra el 13 de junio una romería en su honor en la campa anexa. Desde aquí sólo queda retornar hasta volver a enlazar con la margen del Arroyo Llaín para finalizar en el parking de La Tejera, punto inicial de la ruta.

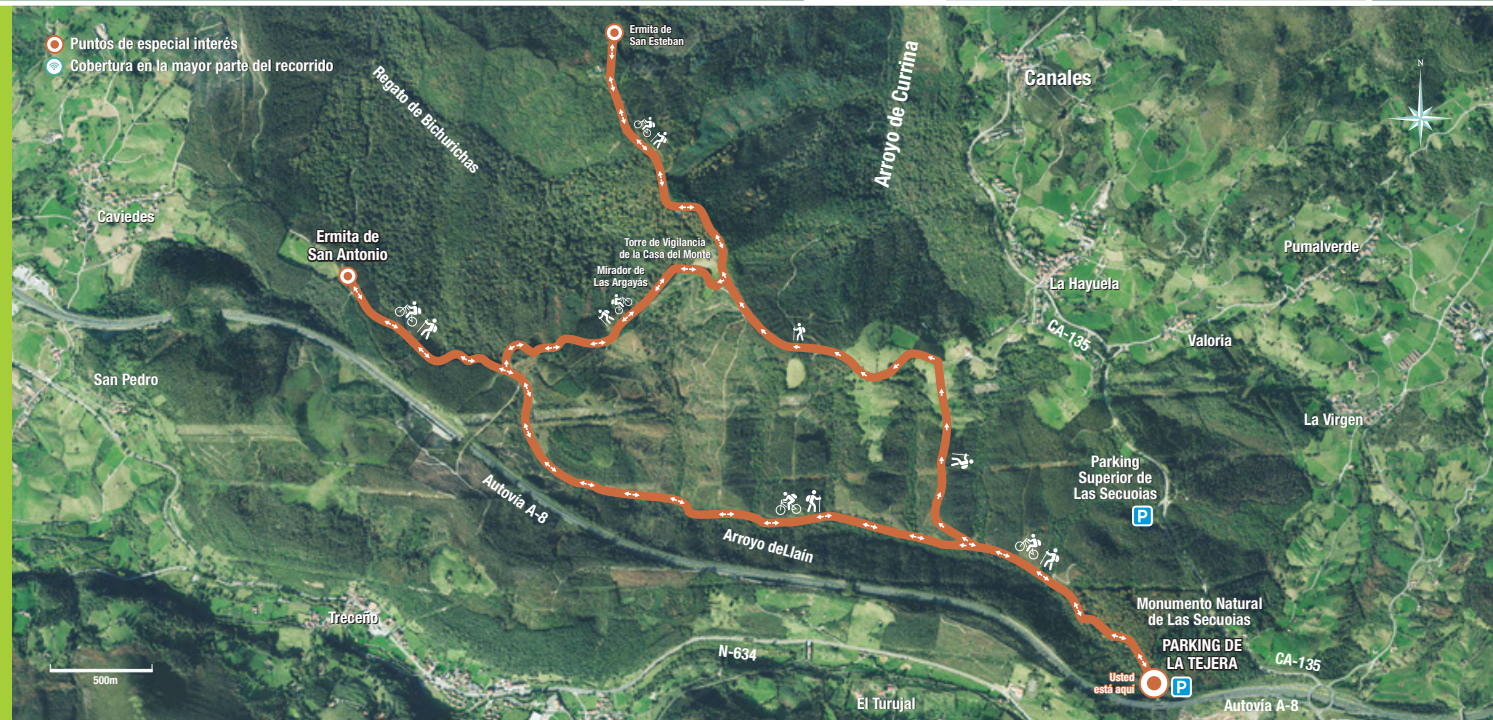

Altitud / Metros RUTA A PIE

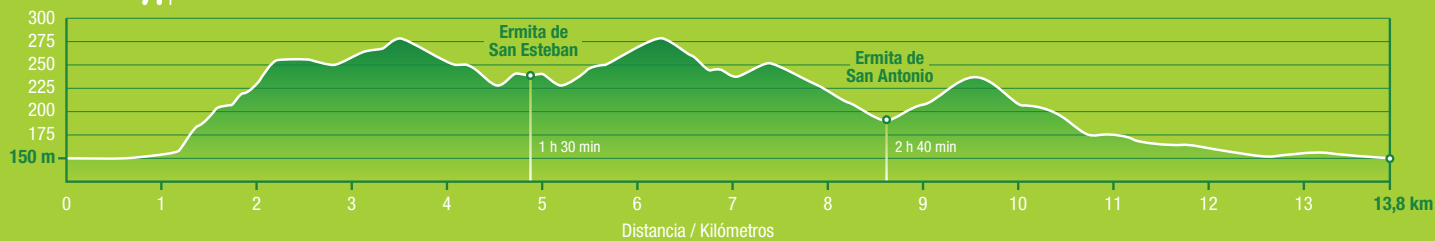

MIDE (Método de Información de Excursiones) RUTA A PIE

Horario	4 h	Severidad del medio natural	●○○○○
Desnivel de subida	275 m	Orientación en el itinerario	●●○○○
Desnivel de bajada	275 m	Dificultad en el desplazamiento	●○○○○
Distancia horizontal	13,8 Km	Cantidad de esfuerzo necesario	●●●○○
Tipo de recorrido	Circular		

Condiciones de todo el año. Tiempos estimados según criterio MIDE, sin paradas. Calculado sobre datos de 2023.

